

1. BALANCE GENERAL COMPARATIVO

Instituto Departamental de Deportes del Tolima Balance General Comparativo 2015 - 2014

miles de \$

NOMBRE	SALDO FINAL DIC - 2015	SALDO FINAL DIC - 2014	VARIACION ABSOLUTA	VARIACION RELATIVA
ACTIVOS	4,516,472	6,087,593	-1,571,121	-25.81%
EFFECTIVO	2,940,147	3,960,647	-1,020,500	-25.77%
DEPÓSITOS EN INSTITUCIONES FINANCIERAS	2,940,147	3,960,647	-1,020,500	-25.77%
DEUDORES	392,271	1,179,713	-787,442	-66.75%
INGRESOS NO TRIBUTARIOS	355,935	354,499	1,436	0.41%
AVANCES Y ANTICIPOS ENTREGADOS	27,977	816,855	-788,878	-96.58%
OTROS DEUDORES	8,359	8,359	0	0.00%
INVENTARIOS	24,929	134,795	-109,866	-81.51%
MATERIALES PARA LA PRESTACIÓN DE SERVICIOS	24,929	134,795	-109,866	-81.51%
PROPIEDADES, PLANTA Y EQUIPO	416,833	70,146	346,687	494.24%
BIENES MUEBLES EN BODEGA	870	870	0	0.00%
MAQUINARIA Y EQUIPO	9,940	9,940	0	0.00%
EQUIPO MÉDICO Y CIENTÍFICO	544,498	184,498	360,000	195.12%
MUEBLES, ENSERES Y EQUIPO DE OFICINA	44,074	44,074	0	0.00%
EQUIPOS DE COMUNICACIÓN Y COMPUTACIÓN	173,359	158,113	15,246	9.64%
EQUIPOS DE TRANSPORTE, TRACCIÓN Y ELEVACIÓN	26,622	26,622	0	0.00%
DEPRECIACIÓN ACUMULADA (CR)	-382,530	-353,971	-28,559	8.07%
BIENES DE USO PÚBLICO E HISTÓRICOS Y CULTURALES	558,488	558,488	0	0.00%
BIENES HISTÓRICOS Y CULTURALES	558,488	558,488	0	0.00%
OTROS ACTIVOS	183,804	183,804	0	0.00%
CARGOS DIFERIDOS	5,584	5,584	0	0.00%
BIENES ENTREGADOS A TERCEROS	169,276	169,276	0	0.00%
INTANGIBLES	8,944	8,944	0	0.00%
PASIVOS	1,689,043	2,185,265	-496,222	-22.71%
CUENTAS POR PAGAR	1,684,865	2,182,214	-497,349	-22.79%
ADQUISICIÓN DE BIENES Y SERVICIOS NACIONALES	459,731	1,161,797	-702,066	-60.43%
TRANSFERENCIAS POR PAGAR	947,864	759,897	187,967	24.74%

ACREEDORES	237,507	242,135	-4,628	-1.91%
RETENCIÓN EN LA FUENTE E IMPUESTO DE TIMBRE	39,763	18,385	21,378	116.28%
OBLIGACIONES LABORALES Y DE SEGURIDAD SOCIAL INTEGRAL	4,178	3,051	1,127	36.94%
SALARIOS Y PRESTACIONES SOCIALES	4,178	3,051	1,127	36.94%
PATRIMONIO	2,827,429	3,902,328	-1,074,899	-27.55%
PATRIMONIO INSTITUCIONAL	2,827,429	3,902,328	-1,074,899	-27.55%
CAPITAL FISCAL	3,533,639	1,984,768	1,548,871	78.04%
RESULTADOS DE EJERCICIOS ANTERIORES	4,687	0	4,687	100.00%
RESULTADOS DEL EJERCICIO	-1,074,894	1,553,563	-2,628,457	-169.19%
SUPERÁVIT POR DONACIÓN	169,276	169,276	0	0.00%
PATRIMONIO INSTITUCIONAL INCORPORADO	194,721	194,721	0	0.00%

El Instituto Departamental de Deportes del Tolima, en el Balance General de diciembre 31 de 2015, refleja una disminución en sus activos del 25.81% es decir que en términos absolutos equivale a la suma de \$1.571.121 miles de pesos, comparado con lo registrado en el misma fecha a 204; dentro de los activos la cuenta Depósitos en Instituciones Financieras refleja una disminución del 25.77% es decir la suma de \$1.020.500.

Así mismo, la cuenta Deudores registra una disminución del 66.75% al pasar de un saldo en el 2014 de \$1.179.713 miles de pesos, a un saldo en el 2015 por la suma de \$392.271.

La cuenta de Inventarios – Materiales para la Prestación de Servicios, también se redujo en el 81.51%, equivalente a la suma \$109.866 miles de pesos.

De las cuentas que componen el activo, la Propiedad Planta y Equipo fue la única que incremento su saldo del 2014 al 2015, esta cuenta creció el 494.24%, siendo la sub cuenta Equipo Médico y Científico la de mayor incremento con el 195.12%, al pasar de un saldo en el 2014 de \$184.498 miles de pesos, a un saldo en el 2015 por la suma de \$544.498 miles de pesos.

En cuanto al Pasivo, refleja una disminución del 22.71%, pasando de un saldo en el 2014 por la suma de \$2.185.265, a un saldo en el 2015 por el valor de \$1.689.043 miles de pesos.

Es así como, las cuentas por pagar reflejan una disminución del 22.79% es decir la suma de \$497.349 miles de pesos; por el contrario la cuenta Obligaciones Financieras revelan un aumento del 36.94% es decir la suma de \$1.127 miles de pesos.

Finalmente en cuanto a las cuentas del Balance, el grupo del Patrimonio refleja una disminución del 27.55% es decir una cifra de \$1.074.899 miles de pesos, producto del saldo que registra la cuenta Resultados del Ejercicio la cual nos muestra un déficit por la suma de \$1.074.894 miles de pesos.

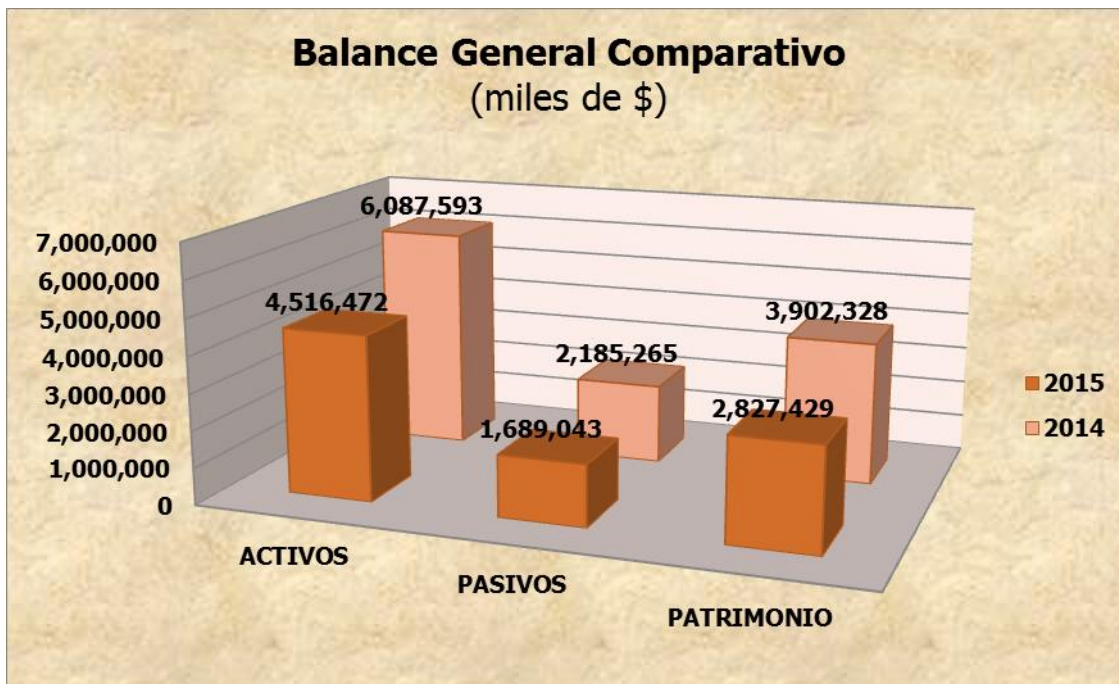

2. ESTADO DE ACTIVIDAD FINANCIERA, ECONÓMICA, SOCIAL Y AMBIENTAL COMPARATIVO

Instituto Departamental de Deportes del Tolima

Estado de Actividad Financiera, Económica y Social Comparativo 2015 - 2014

miles de \$

NOMBRE	SALDO FINAL DIC - 2015	SALDO FINAL DIC - 2014	VARIACION ABSOLUTA	VARIACION RELATIVA
INGRESOS	12,540,935	10,994,385	1,546,550	14.07%
TRANSFERENCIAS	12,471,007	10,669,041	1,801,966	16.89%
OTRAS TRANSFERENCIAS	12,471,007	10,669,041	1,801,966	16.89%
OTROS INGRESOS	69,928	325,344	-255,416	-78.51%
FINANCIEROS	69,928	44,344	25,584	57.69%

GASTOS	13,615,829	12,547,948	1,067,881	8.51%
DE ADMINISTRACIÓN	1,253,603	1,027,803	225,800	21.97%
SUELDOS Y SALARIOS	658,381	635,668	22,713	3.57%
CONTRIBUCIONES EFECTIVAS	93,472	87,463	6,009	6.87%
APORTES SOBRE LA NÓMINA	20,235	19,342	893	4.62%
GENERALES	481,515	285,330	196,185	68.76%
PROVISIONES, DEPRECIACIONES Y AMORTIZACIONES	28,557	28,361	196	0.69%
DEPRECIACIÓN DE PROPIEDADES, PLANTA Y EQUIPO	28,557	28,361	196	0.69%
TRANSFERENCIAS	588,925	634,012	-45,087	-7.11%
OTRAS TRANSFERENCIAS	588,925	634,012	-45,087	-7.11%
GASTO PÚBLICO SOCIAL	11,727,708	7,726,314	4,001,394	51.79%
RECREACIÓN Y DEPORTE	11,727,708	7,726,314	4,001,394	51.79%
OPERACIONES INTERINSTITUCIONALES	0	3,162	-3,162	-100.00%
OPERACIONES SIN FLUJO DE EFECTIVO	0	3,162	-3,162	-100.00%
OTROS GASTOS	17,036	21,170	-4,134	-19.53%
FINANCIEROS	17,036	21,170	-4,134	-19.53%

En cuanto el Estado de Actividad Financiera, Indeportes refleja un incremento en sus Ingresos por la suma de \$1.546.550 miles de pesos, es decir que del 2014 al 2015 sus ingresos crecieron el 14.07%.

Es así como, los ingresos por transferencias crecieron el 16.89%, para una variación absoluta de \$1.801.966 miles de pesos, por el contrario los Otros Ingresos, nos muestran una disminución del 78.51%, en reducción en valores por \$255.416 miles de pesos.

Por otra parte, los Gastos tuvieron un aumento del 8.51%, de allí que los Gastos de Administración crecieron el 21.97%, las Provisiones, Deprecaciones y amortizaciones crecieron el 0.69% y el Gasto Público Social el 51.79%.

Para el Gasto Público Social en Recreación y Deporte que es la razón de ser del Instituto, para la vigencia 2015 comparado con el 2014, la inversión se incrementó en la suma de \$4.001.394 miles de pesos.

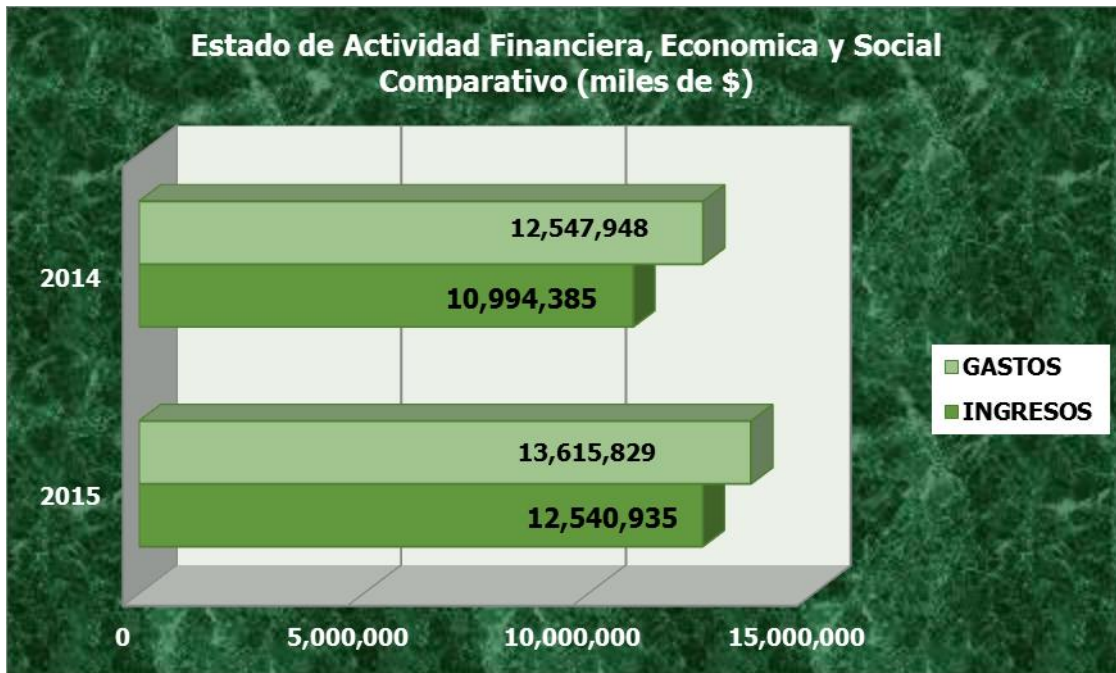

3. APLICACIÓN DE INDICADORES FINANCIEROS

3.1 Indicadores de liquidez y Solvencia

Razón Corriente: nos muestra la capacidad que tiene la entidad para cubrir sus deudas en el corto plazo, ya que indica por cada peso que se debe, con cuantos se cuenta para respaldarlo.

Formula: Activo Corriente / Pasivo Corriente

Activo Corriente:

Efectivo	\$2.940.147
Deudores	392.271
Inventarios	24.929

	\$3.357.347

Pasivo Corriente:	
Cuentas por Pagar	\$1.684.865
Obligaciones Laborales	4.178

	\$1.689.043

Razón Corriente $\$3.357.347 / \$1.689.043 = 1.98$

El anterior resultado nos muestra que por cada peso que Indeportes debe a corto plazo, cuenta con 1.98 pesos en activos corriente para cubrirlos, lo que significa que el mencionado municipio refleja liquidez suficiente para cubrir sus pasivos de corto plazo.

CAPITAL NETO DE TRABAJO

El capital neto de trabajo es el resultado de restar del activo corriente los pasivos a corto plazo de la entidad. El capital de trabajo se considera como aquellos recursos que necesita la entidad para operar.

Formula: Activo Corriente – Pasivo Corriente

$$\$3.357.347 - \$1.689.043 = \$1.668.304$$

El anterior resultado nos indica que el ente territorial cuenta con suficientes recursos propios para operar.

NIVEL DE ENDEUDAMIENTO

Este indicador nos presenta el porcentaje de participación de los acreedores dentro de los activos del ente territorial.

Formula: Pasivo Total con Terceros / Activo Total

$$\$1.689.043 / \$4.516.472 = 37.39\%$$

El anterior resultado nos indica que del total de activos que posee el municipio, el 37.39% está siendo financiado por los acreedores.

RAZÓN DEL PATRIMONIO

Nos muestra hasta qué punto la entidad territorial tiene independencia financiera ante sus acreedores, se determina dividiendo el valor del patrimonio entre el activo total.

Formula: Patrimonio Total / Activo Total

$$\$2.827.429 / \$4.516.472 = 62.60\%$$

El porcentaje establecido anteriormente nos indica que el 62.60% de los activos, están siendo financiados con capital propio.

4. CONCEPTUALIZACION SOBRE LOS ESTADOS FINANCIEROS 2015

El Instituto Departamental de Deportes del Tolima de acuerdo con su Balance General terminado en la fecha, se observa que sus activos totales disminuyeron un 25.81%, con relación al periodo 2014, representado en las cuentas de Depósitos en Instituciones Financieras, Deudores e Inventarios.

Su patrimonio también disminuyó un 27.554%, producto del saldo que registra la cuenta Resultados del Ejercicio la cual nos muestra un déficit por la suma de \$1.074.894 miles de pesos.

Su estructura financiera al cierre del periodo contable 2015, estaba representada en el 37.40% los pasivos y el 62.60% el patrimonio.

El municipio presenta un nivel de endeudamiento relativamente alto respecto al total de sus activos, alcanzando un margen del 37.39%.

De acuerdo con los resultados de sus indicadores podemos concluir que Indeportes Tolima al corte del 31 de diciembre de 2015, presentaba una situación financiera favorable.